

Til: Land By og Kultur-Fællespostkasse <land.by.kultur@RKSK.DK>

Cc: Skjern Provsti <skjern.provsti@km.dk>; Vorgod Sogns Menighedsråd (8766) <8766@SOGN.DK>; gr@ra.dk; Sussie Glud Viig <SGV@km.dk>

Emne: Til Ringkøbing-Skjern Kommune, Høringsvar vedr. forslag til Tillæg nr. 32 til Kommuneplan 2021-2033 for område til skovrejsning i det vestlige Vorgod-Barde, Att. Michelle Vægter (STPR F2: 2308045)

VÆR OPMÆRKSOM - DETTE ER EN EKSTERN MAIL !

Hvis denne mail kommer fra en kollega i RKSK, kan den være forfalsket. Vær generelt meget opmærksom på links og vedhæftede filer. Tryk her for at få mere information - <https://intranet.rksk.dk/feedentry/157267>

Til Ringkøbing-Skjern Kommune,

Att. Michelle Vægter

Hermed Ribe Stiftets høringsvar vedr. forslag til Tillæg nr. 32 til Kommuneplan 2021-2033 for område til skovrejsning i det vestlige Vorgod-Barde

Se venligst vedhæftede.

Menighedsrådet modtager denne mail til orientering.

Med venlig hilsen

Ioana Nitu

Stiftsmedarbejder
Ribe Stift

Korsbrødregade 7
DK- 6760 Ribe.
direkte tlf. 40 10 04 78
mail: ion@km.dk

[Læs om hvordan Ribe Stift behandler dine persondata](#)

Til: Aalborg Stift (KMAAL@KM.DK)

Fra: plandata_noreply@erst.dk (plandata_noreply@erst.dk)

Titel: Meddelelse fra Plandata.dk om forslag for kommuneplantillæg, Tillæg 32. Område til Skovrejsning i det vestlige Vorgod - Barde, Ringkøbing-Skjern kommune

E-mailtitel: Meddelelse om statusændring til forslag for kommuneplantillæg: "Tillæg 32. Område til Skovrejsning i det vestlige Vorgod - Barde", Ringkøbing-Skjern kommune

Sendt: 27-02-2023 01:13

Der er blevet indberettet ændringer til Plandata.dk, og nedenstående plan har gennemgået et statusskift:

Planid: 11228084

Kommune: Ringkøbing-Skjern

Plantype: kommuneplantillæg

Planstatus: forslag

Plannavn: Tillæg 32. Område til Skovrejsning i det vestlige Vorgod - Barde

Forslagsdato: 21-02-2023

Startdato for høringsperiode: 27-02-2023

Slutdato for høringsperiode: 24-04-2023

Link til plandokumentet: https://dokument.plandata.dk/12_11228084_1677143686307.pdf

Planen er sendt i forslag.



Ringkøbing-Skjern Kommune
Land, By og Kultur
E-mail: land.by.kultur@rksk.dk

Sagsnummer: 2022 - 13282
Aktid.: 2308045
Sagsbeh.: ION

Ribe, den 02. marts 2023

Høringssvar vedr. forslag til Tillæg nr. 32 til Kommuneplan 2021-2033 for område til skovrejsning i det vestlige Vorgod-Barde

Ringkøbing-Skjern Kommune i samarbejde med Plandata har til Ribe Stift den 27. februar 2023 sendt en høring om forslag til Tillæg nr. 32 til Kommuneplan 2021-2033 for område til skovrejsning i det vestlige Vorgod-Barde i høring.

Af planen fremgår følgende:

- Kommuneplantillægget giver mulighed for at anvende skovområdet rekreativt og da der samtidig skal være minimum 2 ha sammenhængende skovareal for at opnå støtte til skovrejsningen, er projektområdet afgrænset til at omfatte cirka 3 ha. af matrikel 3e, Vorgod By, Vorgod ved Gl. skolevej 1 i Vorgod.
- Skovområdet ønskes tilgængeligt for offentligheden og anvendt rekreativt til eksempelvis hundeskov, naturlegeplads og lignende. Skovarealet bliver til fredskov. Da der er tale om privat skovareal under 20 ha vil projektet ikke medføre en skovbeskyttelseslinje.
- Med kommuneplantillægget ændres projektområdets anvendelse og udtages af kommuneplanrammen 54be014 til blandet bolig og erhverv samt bymidteafgrænsningen tilrettes.

Ribe Stifts høringssvar

Indledningsvis skal nævnes, at kirkerne i Danmark er markante kulturhistoriske kendingsmærker i landskabet. Kirkerne og deres omgivelser skal søges bevaret på en sådan måde, at harmonien mellem kirke og omgivelser opretholdes.

Stifterne og kommunerne skal derfor sikre indsynet til og udsynet fra kirkerne, og skal gennem de udpegede kirkebeskyttelsesområder bidrage til at sikre, at kirkerne bevares som tydelige kendingsmærker i landskabet og respekteres i den kommunale planlægning.

Vorgod Kirke er beliggende ca. 240 meter vest fra den nærmeste ydre grænse af planområdet (matr.nr. 3e, Vorgod By, Vorgod). En del af planområdet er beliggende indenfor kirkebyggelinjerne, samt kirkenæreomgivelserne, som skal beskyttes. Der er bebyggelse, samt beplantning mellem kirke og planområdet.

I den forbindelse har Ribe Stift tidligere anmodet Den Kongelige Bygningsinspektør om en vurdering og udtalelse. Ribe Stift tilslutter sig tidligere udtalelse fra Den Kongelige Bygningsinspektør af den 13. april 2022.

Ribe Stift tilslutter sig således udtalelsen fra Den Kongelige Bygningsinspektør, *at rejsning af skov på det aktuelle areal ikke vil påvirke Vorgod Kirkes omgivelser.*

Ribe Stift vurderer, at tillægget ikke vil have påvirkning af udsyn fra eller indsyn til kirken.

Ribe Stift har derfor ingen bemærkninger til forslag til kommuneplantillægget.

Ribe Stift ønsker dog fortsat at blive inddraget i det videre planlægningsarbejde.

Med venlig hilsen

Ribe Stift



Ioana Nitu
Stiftsmedarbejder

Kopi er sendt til: Skjern Provsti
Vorgod Sogns Menighedsråd
Den Kongelige Bygningsinspektør

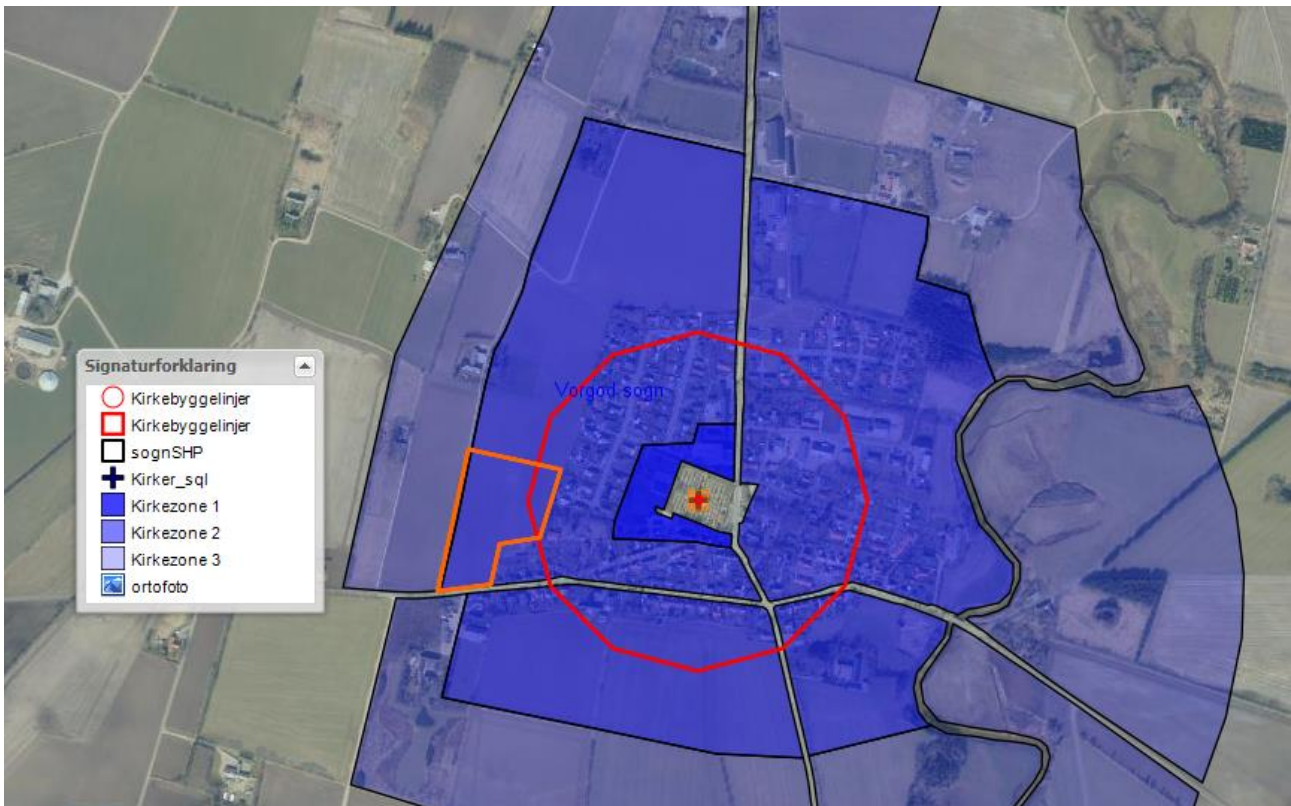



Ribe Stift
Korsbrødregade 7
6760 Ribe

Regstrup, den 13. april 2022

Vedr. Vorgod Kirke, Indkaldelse af idéer til planlægning for skovrejsning i det sydvestlige Vorgod-Barde.

Med anmodning om en udtalelse har Ribe Stift hertil fremsendt Ringkøbing-Skjern Kommunes "Indkaldelse af idéer til planlægning for skovrejsning i det sydvestlige Vorgod-Barde".

Planens formål er at give mulighed for skovrejsning på et område vest for bebyggelsen i Vorgod.

Afstanden fra Vorgod Kirke til planområdet er ca. 250 meter. Det ligger således delvis indenfor kirkebyggelinjen og i sin helhed indenfor de udpegede kirkeomgivelser, som skal beskyttes.

Mellem kirken og skovrejsningsområdet er der bebygget med bygninger i en etage, samt en del beplantning i haver mv.

Det er vores vurdering, at rejsning af skov på det aktuelle areal ikke vil påvirke Vorgod Kirkes omgivelser.

Med venlig hilsen
For Camilla Løntoft Nybye
Arkitekt MAA, MSc., Kgl. Bygningsinspektør
Gunilla M. Rønnow

From: Land By og Kultur-Fællespostkasse
Sent: Fri, 3 Mar 2023 08:37:17 +0100
To: Michelle Papior Vægter
Subject: VS: Bemærkninger til kommuneplantillæg 32, att. Michelle Papior Vægter
Attachments: 2022-05-01 18-02.pdf, ATT00001.htm
Categories: skovrejsning

Hermed mail.
Venlig hilsen

Sonja Andersen
Kontorassistent
Land, By og Kultur
Byg og Miljø
Direkte tlf.: 99 74 18 28
Mail.: sonja.andersen1@rksk.dk

Ringkøbing-Skjern Kommune
Telefon 99 74 24 24
Hjemmeside www.rksk.dk



Fra: [REDACTED]
Sendt: 2. marts 2023 16:48
Til: Land By og Kultur-Fællespostkasse <land.by.kultur@RKSJ.DK>
Emne: Bemærkninger til kommuneplantillæg 32, att. Michelle Papior Vægter

Med venlig hilsen / Best regards



Start på videresendt besked:

Fra: [REDACTED]
Dato: 1. maj 2022 kl. 18.11.09 CEST
Til: land.by.kultur@rksk.dk
Emne: Ideér og forslag til planlægningen for skovrejsning i det sydvestlige Vorgod-Barde, att. Michelle Vægter

Hej Michelle

Vil du bekræfte at brevet er kommet jer i hænde

Mrk.: ideér og forslag til palnlægningen for skovrejsning i det sydvestlige Vorgod-Barde

Att. Michelle Vægter
Sagsnummer: 22-004962

Vi takker for det fremsendte nabo brev vedr. skovrejsning i det sydvestlige hjørne af Vorgod-Barde.

Vi ønsker med denne mail at give udtryk for vores bekymringer, samt opfordring til alternativ placering.

Bekymringer vedr. kommunens fremsendte forslag:

- Skovrejsningens aftand til bebyggelse
 - o Indblik i private haver
 - o Skyggepåvirkning i private haver
- Hundeskov
 - o Placering
 - o Gener forbundet hermed (lyde, lugt)
- Placering af primitiv legeplads
 - o Brugen som opholdssted om aftenen af unge (larm etc.)
- Adgangsveje til skoven
- Indskrænkelse af det frie udsyn fra private haver tilhørende underskrivere



Vi vil derfor foreslå ændring af placering med følgende fordele til følge:

- Færre grundejere vil opleve eventuelle gener
- Hundeskoven kan placeres længere mod vest og derved længere afstand til bebyggelse
- I forslaget vil det boringsnære beskyttelsesområde stadig respekteres
- Vi vil som underskrivere bevare det frie udsyn, samt risikoen for værdiforringelse af egen ejendom

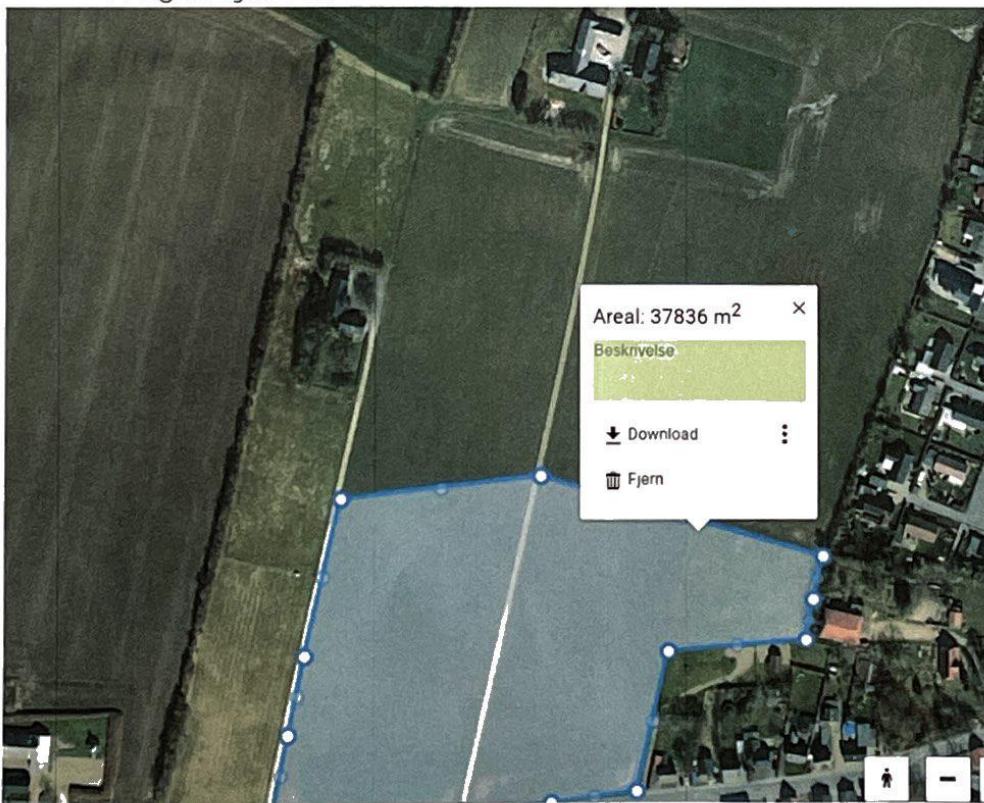

Med venlig hilsen / Best regards

